

rechter zijgevel

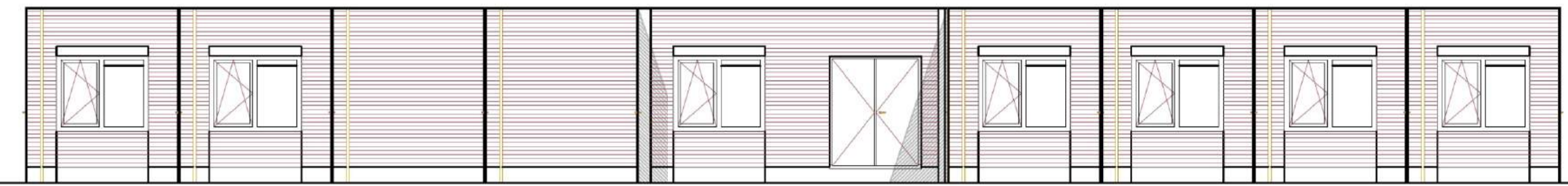

linker zijgevel

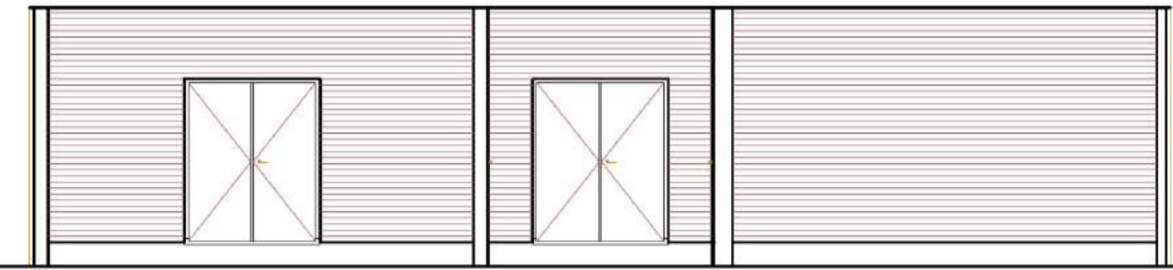

achtergevel (entree 2)

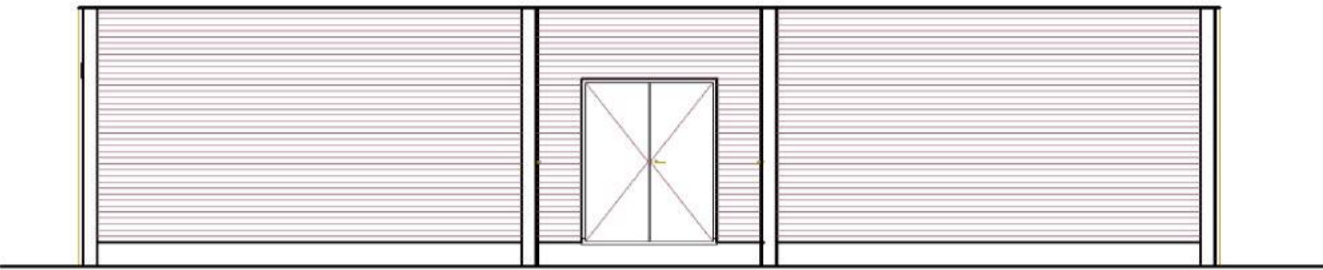

voorgevel (entree 1)

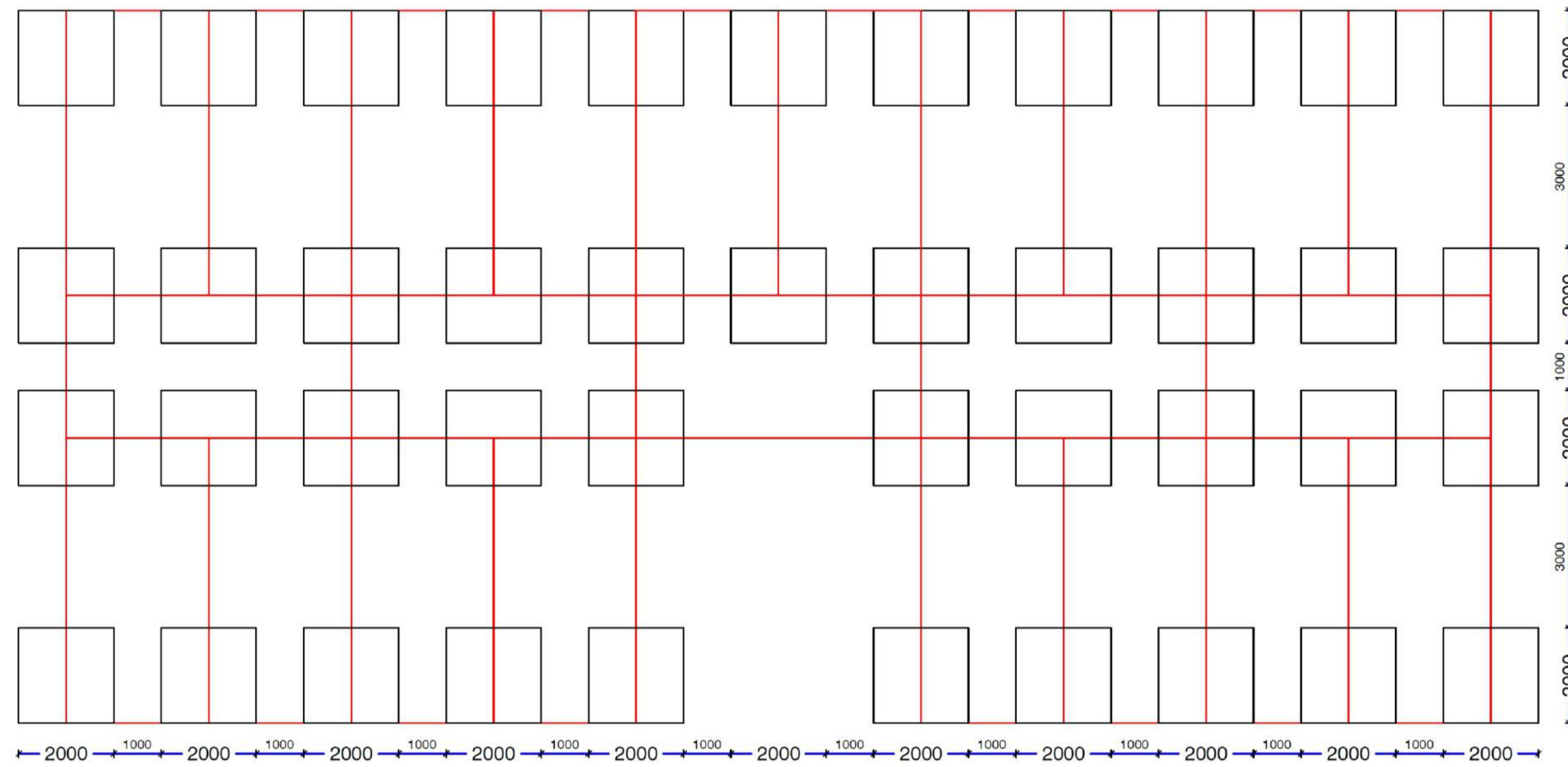

kolonnenraster,
fundatietegel 200x200x14 cm.

Definitief fundatieplan kan afwijken.

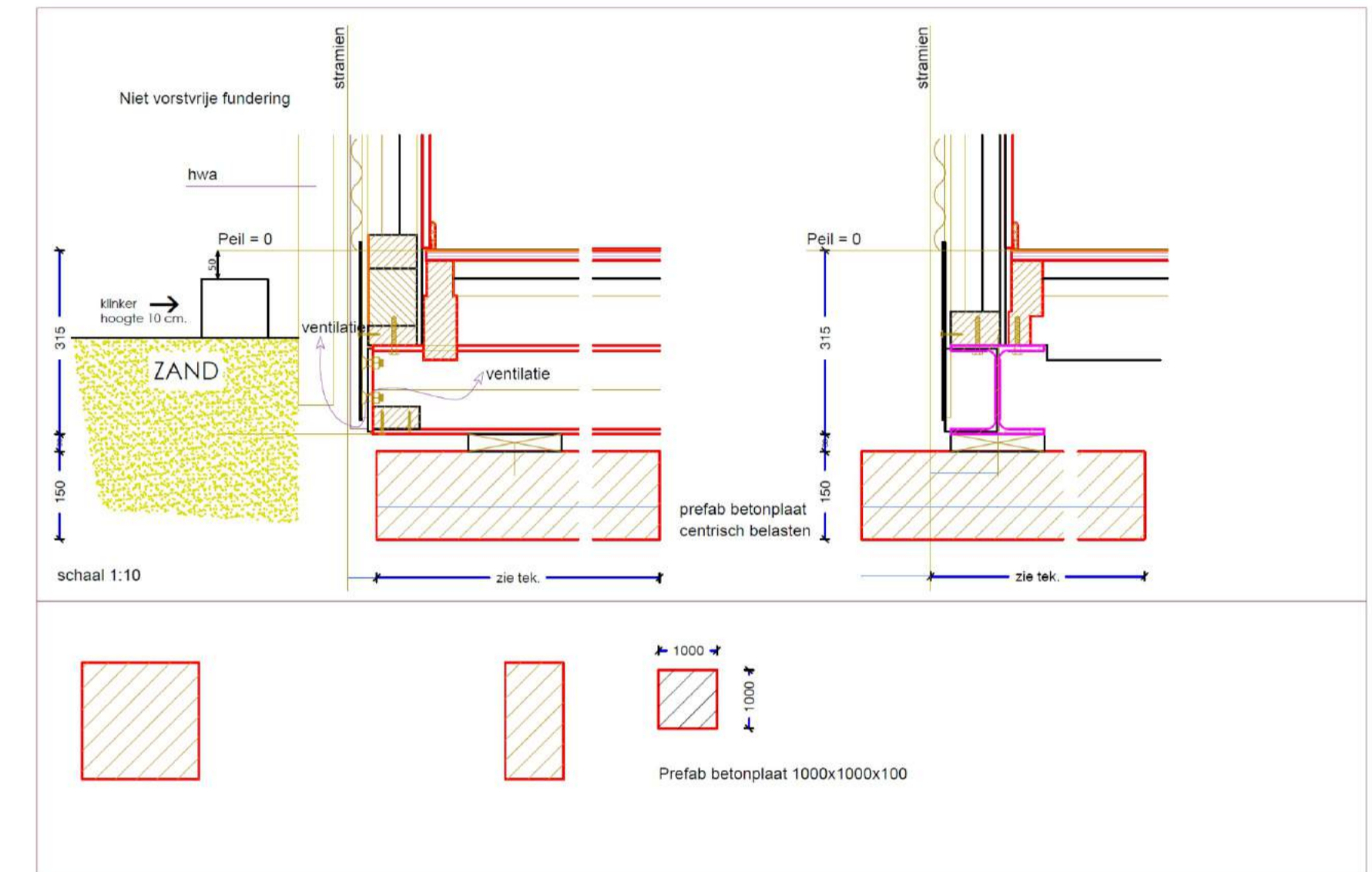

Plattegrond

Renvooi luchtverservingsvoorzieningen:

natuurlijke luchtvoerversoeding opgenomen in raamkozijn merk 1
(1 raamtype Arelco Junior 150 Easy-Clean o.g. (capaciteit 10,3 dm³/s m) + 2, (draaikepraam)

overstroomvoorziening opgenomen aan onderkant deur / deurooster

natuurlijke luchtvoerversoeding opgenomen in plafond-dalconst.
(opgedekt inv. 0,120 mm dik. 19 dm³/s)

ventilatorcoördinator
Arelco Junior 150 Easy-Clean
(capaciteit = 10,3 dm³/s m)
Daglichtroep. = 1,75 m²

| Omschrijving: | Materiaal: | Kleurnummer: | Kleur: |
|------------------|---|--------------|--------------|
| Buitenplaat | Stalen profielplaat | RAL 9006 | Light Silver |
| Boeiboord | Stalen profielplaat | RAL 9006 | Light Silver |
| HPL borstwering | Stalen profielplaat | RAL 9006 | Light Silver |
| Raamkozijn | Kunststof | RAL 7016 | Donker grijs |
| Buitendeurkozijn | Meranti | RAL 7016 | Donker grijs |
| Buitendeur | Triplex/Vuren | RAL 7016 | Donker grijs |
| Buitendeur GZ | Triplex/Vuren 2 zijlig gelaagd isolatieglas | RAL 7016 | Donker grijs |
| Dakbedekking | Kunststof (PVC) | | Licht grijs |

THERMISCHE ISOLATIEWAARDEN

De warmteweerstand van constructieonderdelen bedraagt, volgens NEN 1068:

| | |
|-------------------|-------------------------|
| Vloerisolatie | Rc-waarde = 1,55 m² K/W |
| Dakisolatie | Rc-waarde = 1,62 m² K/W |
| Buitewandisolatie | Rc-waarde = 1,48 m² K/W |

Verwarming standaard Middels elektrische wandconvectoren

Diverse extra's

- transparant verlichtingsarmaturen, uitvoering van de symbolen "UIT" en "NOODUITGANG" conform de pictogrammen zoals deze zijn vermeld in de NEN-EN-ISO 7010.
- brandslanghaspel (2 x), conform pictogram zoals deze is vermeld in de NEN-EN-ISO 7010.
- Ruimte voorzien van noodverlichting, Uitvoering en projectering conform hoofdstuk 11 van het boekwerk "Brandbeveiligingsinstallaties", van de Nederlandse Vereniging voor Brandweezorg en Rampenbestrijding (NVBR), 1e druk sept. 2002 en de NEN-EN 1838.
- 30 minuten weerstand tegen branddoorslag en brandoverslag (WBDBO), conform de NEN 6068/C1:201
- Deur, die uitgevoerd in combinatie met het kozijn een brandwerendheid bezit van tenminste 30 minuten conform de NEN 6068/C1:2011. Deur, zelfsluitend d.m.v. dringer.
- Brandmeldinstallatie met ruimtebewaking, uitgevoerd conform de NEN 2535. Uitvoering conform artikel 6.20, lid 5 van het Bouwbesluit 2012.
- slow-whoop (4 x)
- handmelder (3 x)
- optische rookmelder (19 x)
- nevenindicator (16 x)
- flitslicht (1 x)
- deuren voorzien van knopcilinder
- pann is voorzien van ontluimingsalarminstallatie, uitgevoerd conform de NEN2575 uitvoering conform artikel 6.23, lid 1 van het bouwbesluit 2012

Tijdelijke huisvesting t.b.v. Leger des Heils

locatie : Lelystad, Zuidewagenplein (parkeerplaats)

gebruiksfunctie : groepszorgwoning

totaal oppervlakte : 414 m²

brandcompartiment(en) : 4

| ordernummer | gitekst | datum | schaal 1:100 |
|-------------|---------|------------|----------------|
| b | | 30-01-2020 | maken in mm |
| c | | 31-01-2020 | tekeningnummer |
| d | | 05-02-2020 | LdH-SF01 |
| e | | 17-03-2020 | |

Leger des Heils

| | | |
|-----------------------------|--|--|
| BUKO. HUISVESTING | BUKO Huisvesting Beverwijk Postbus 519, 1940 AM Beverwijk telefoon 0251 - 26 27 28 beverwijk@buko.nl www.bukohuisvesting.nl | benaming: tijdelijke huisvesting |
|-----------------------------|--|--|